Гидроцилиндры МС40

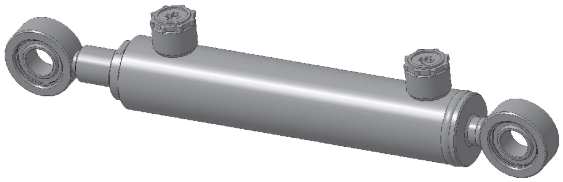

МС40/25xS-3(4).11

По заказам потребителя гидроцилиндры могут изготавливаться с любыми параметрами ходов.

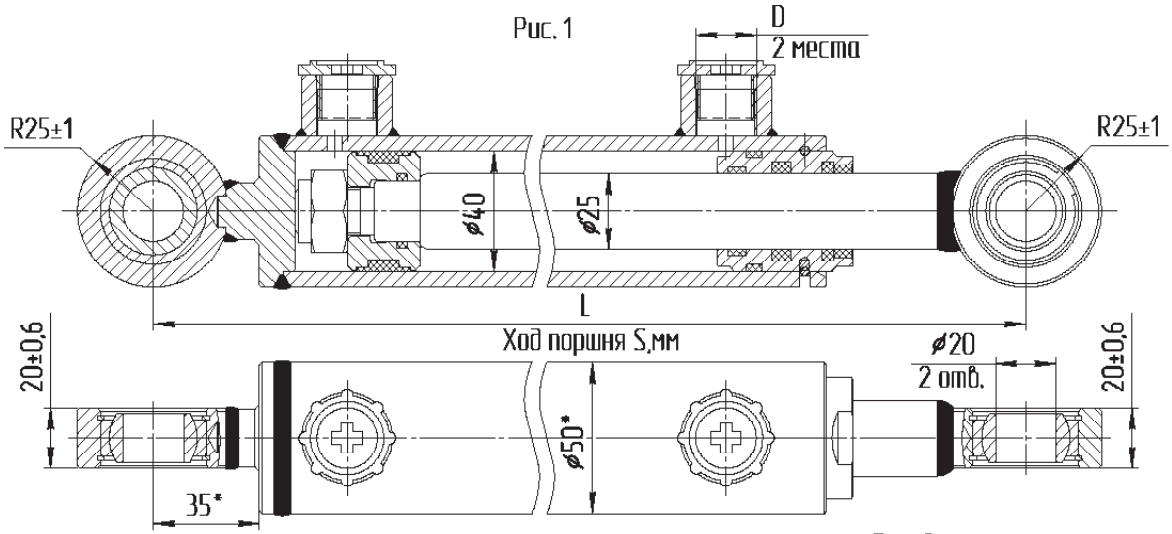

Рис. 2
Остальное см. рис. 1

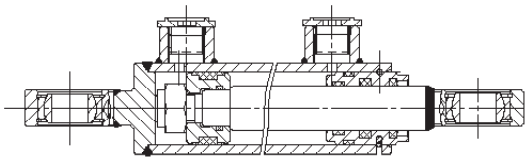

Обозначение гидроцилиндра	S, мм	L, мм	D	Рис.	Масса, кг	Применяемость
МС40/25x160-3(4).11(350)	160±2,5	350±2,5	М20x1,5-7H	1	3,52	Сеялки: "Веста-6, 8, 12", "Вега-6, 8", Комбайны: "Дон-1200, 1200Б, 1500, 1500А, 1500Б, 1500БН", "Енисей-950,1200", Трактора ТТЗ-60.11, ТТЗ-80.11
МС40/25x200-3(4).11(450)	200±2,5	450±2,5	М20x1,5-7H	1	4,13	Гидросистемы тракторов и сельхозмашин
МС40/25x70-3(4).11(260)	70±2,5	260±2,5	М20x1,5-7H	1	3,20	Посевнойкомплекс "Сириус-10"
МС40/25x400-3(4).11(645)	400±2,5	645±2,5	М20x1,5-7H	1	6,05	Гидросистемы тракторов и сельхозмашин
МС40/25x250-3(4).11(440)	250±2,5	440±2,5	М20x1,5-7H	1	4,45	Свеклопогрузчик СПС-4,2
МС40/25x160-3(4).11.3(350)	160±2,5	350±2,5	М16x1,5-6g	2	3,52	Гидросистемы тракторов и сельхозмашин
МС40/25x250-3(4).11.3(440)	250±2,5	440±2,5	М14x1,5-6g	2	4,45	Гидросистемы тракторов и сельхозмашин
МС40/25x300-3(4).11.3(490)	300±2,5	490±2,5	М14x1,5-6g	1	5,00	Гидросистемы тракторов и сельхозмашин
МС40/25x600-3(4).11.3(790)	600±2,5	790±2,5	М14x1,5-6g	2	7,80	Гидросистемы тракторов и сельхозмашин
МС40/25x320-3(4).11(525)	320±2,5	525±2,5	М20x1,5-7H	1	5,21	Гидросистемы тракторов и сельхозмашин
МС40/25x100-3(4).11(290)	100±2,5	290±2,5	М20x1,5-7H	1	2,88	Гидросистемы тракторов и сельхозмашин
МС40/25x180-3(4).11(405)	180±2,5	405±2,5	М20x1,5-7H	1	3,80	Гидроцилиндр выноса мотовила комбайна "Енисей-1200"

Технические характеристики

Диаметр поршня, мм	40
Диаметр штока, мм	25
Давление, МПа	
номинальное	16(20)
максимальное	20(25)
Усилие на штоке, кН	
толкающее	20,10(25,12)
тянущее	12,26(15,32)
Скорость поршня, м/с	
номинальная	0,15
максимальная	0,3
Гидромеханический КПД	0,94